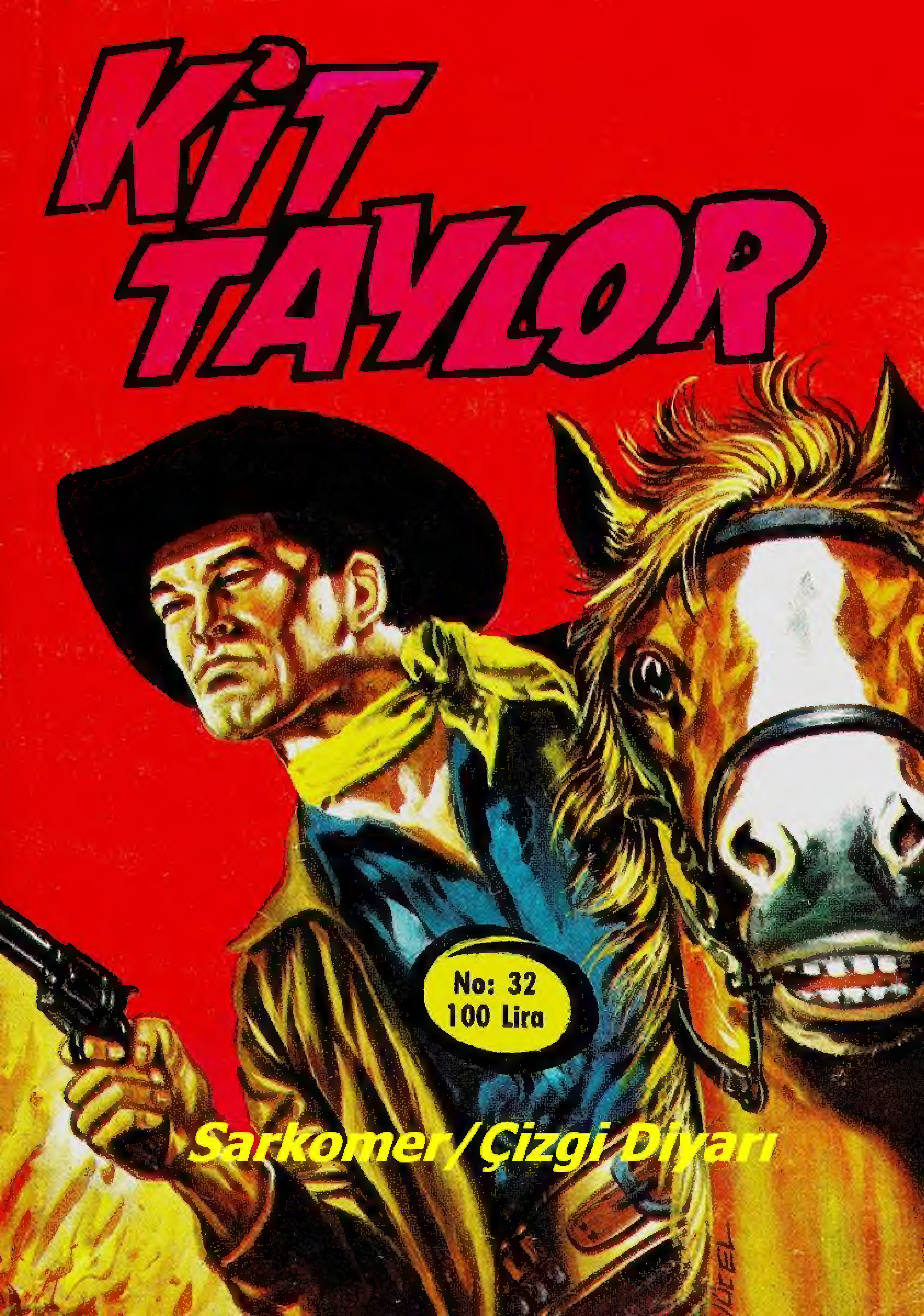
KİT TAYLOR
No: 32
100 Lira
Sarkomer/Çizgi Diyarı

KERRVILLE
SOYGUNU

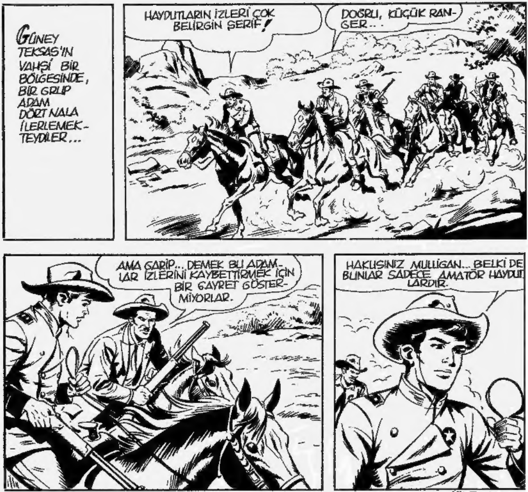

ATLAR ÇOK YORGUN. BIR KAÇ DAKİKA MOLA VERELİM.
BANA HERŞEYİ AÇIKLAMALISINIZ ŞERİF.
SORUN...
KİT'İN ŞÜPHELERİ VARDIR....
GÖRDÜĞÜNÜZ GİBİ AMATÖR BİR ÇETE İLE KARŞI KARŞIYAYIZ, O HALDE BİZ RANGER'LERİ NEDEN ÇAĞIRDINIZ ?
KERRVILLE BANKASINI SOYANLAR, HER ŞEYDEN EVVEL HAZIRLIKSIZ OLMADIKLARINI GÖSTERDİLER.
KERVILLE ŞERİFİ TERRY MULLIGAN, BİR GÜN EVVELKİ SOYGUNUN DETAYLARINI ANLATIR...
"HAYDUTLAR, HER ZAMANKİ MÜŞTERİLERİNİN ARASINA KARIŞARAK BANKAYA GELİRLER...
BANKA
KASA

"KANUN DIŞI HAREKET ÇOK ANİ OLUR..."
"GERÇEK PROFESYONELLERE LÂYIK BİR ŞEKİLDE."
ELLER YUKARI!
"İÇLERİNDEN İKİSİ SİLAHLA ETRAFI KOLLARKEN, DİĞERLERİ KASAYI VE MÜŞTERİLERİN CEPLERİNİ BOŞALTIRLAR..."
"HATTA, ZORA BAŞVURMAKTAN DA ÇEKİNMEZLER..."
PACK!
"...VE BİR DE ADAM ÖLDÜRÜRLER..."
SEN BANA ALTIN VERDİN... BEN DE SANA KURŞUN. BU DEĞİŞ TOKUŞA NE DERSİN?
HA..HA..HA!

ELLİ BİN DOLAR KAÇIRDILAR ; BU KERVİLLE İÇİN BİR YIKIM.
"DÖRT SOYGUNCU, BANKAYI TAM PLÂNLADIKLARI GİBİ TERKEDERLER..."
EĞER İÇİNİZDEN BİRİ BURADAN 60 SANİYE İÇİNDE ÇIKACAK OLURSA, ONU KÖPEK GİBİ GEBERTİRİM...
"DIŞARIDA, DİĞERLERİ ATLARI HAZIR ETMİŞLER-Dİ...
KERVİLLE BANKASI
"...VE BİR AN SONRA ÇETE YOK OLMUŞTU..."
KATİLLER!
ŞERİFİ ÇAĞIRIN!
VE SİZ MULLIGAN, O HAYDUTLARI İZLEYE-CEĞİNİZE, BİZİ ÇAĞIRMAK İÇİN YIRMIDÖRT SAAT KAYBETTİ-NİZ...
BAŞKA TÜRLÜ HARE-KET EDEMEZDİM RANGER!
...İŞTE TOPLAYABİLDİĞİM ADAMLAR BU KADAR.

SADECE ÜÇ ADAMLA O KOCA ÇETE-Yİ NASIL İZLERDİM ?
ZANNEDERSEM BURASI BİRAZ KORKAKLAR ŞEHRİ...
KERVILLE SADECE HAYVAN YETİŞTİRİCİLERİNİN VE MADENCİLERİN MERKEZİDİR. HİÇ KİMSE BAŞKASI İÇİN CANINI TEHLİKEYE AT-MAK İSTEMEZ..
TEKSAS RANGERLERİNİ ÇAĞIRARAK ÇOK İYİ BİR İŞ YAPMIŞSINIZ ŞERİF.
ARKADAŞINIZ BUNDAN PEK EMİN DEĞİL!
Sarkomer / Çizgi Diyarı
SİZ LUKE HOLLAWAY'E ALDIRMAYIN...O KANI KAY-NAYAN BİR RANGER'DIR. HA.. HA... HA...
ŞU YÖNE GİDELİM...

İZLER KIYI BOYUNCA İLERLİYOR.
GERÇEKTEN İNANILIR GİBİ DEĞİL!
GARİP OLAN NEDİR?
HAYDUTLAR, SUYA GİRİP İZLERİNİ KAYBETTİREBİLİRLERDİ, HALBUKİ ...
...BUNA HİÇ ALDIRMAMIŞLAR SANKİ BİZE YOLU GÖSTERMEK İSTERMİŞ GİBİ...
BU HİKÂYE BENİM MİDEMİ BULANDIRMAYA BAŞLIYOR.
AMA GENE DE MİDEMİ BULANDIRMAYA BAŞLIYOR.

KIYI BOYUNCA İLERLEYEN RANGER'LER VE ARKADAŞLARI BİR BOĞAZA GİRERLER...
ŞİMDİ DE HİÇ BİR ŞEY ANLAMAYAN BENİM.
NEDEN?
BURASI KÖR BİR BOĞAZDIR.
NE?..
AYNEN ÖYLE: BÜYÜK BİR KAYALIK KANYONU KAPATIYOR.
...VE NE İNSAN NE DE HAYVAN GEÇEMEZ BURADAN...
YANİ DEMEK OLUYOR Kİ AVIMIZ ÇIKIŞI OLMAYAN BİR TUZAĞA GİRDİ...

IŞTE GELDIK. ŞU SELÂLE NEHRIN KAYNAĞIDIR.
MM...
BAKIN..! ÇETENIN ATLARI...
VAY CANINA! ACABA SAHIPLERI NEREDE?
SEN BU ATLARA NE DERSIN LUKE?
HIMM..., UCUZ ŞEYLER.
BIR KERE KOŞTURULUP... SONRA ATILACAK HAYVANLAR...
YA... ZATEN ÖYLE YAPILMIŞ...

ACABA NEDEN KAÇTILAR? BU KAYALIĞIN AŞILMASI İMKÂNSIZ...
ETRAFA İYİ BAKIN..., BURADAN ÇIKMIŞ OLAMAZLAR...
AMA BİR SAAT SÜREN FAYDASIZ BİR ARAMADAN SONRA...
NEDEN SUYA BAKIYORSUN KİT? HAYALET ÇETENİN SUYUN ALTINDA GİZLENDİĞİNİ Mİ DÜŞÜNÜYORSUN?
BİZİM HAYDUTLAR NEREYE GİZLENDİLER ACABA?
GARİP ŞEY...
ŞEYTAN ONLARI CEHENNEME GÖTÜRDÜ...
BUNA NEREDEYSE İNANACAĞIZ.
SİZ BU YÖREYİ TANIYORSUNUZ ŞERİF.. BİLDİĞİNİZ BİR GEÇİT VEYA..?
SİZE SÖYLÜYORUM BURADAN BİR SİNCAP BİLE ÇIKAMAZ...

Sarkomer / Çizgi Diyarı

BATI İSTİKAMETİNE...
ORASI UTE'LERİN TOPRAĞIDIR.
BEN DE ONLARLA KARŞILAŞMAK İSTİYORUM ZATEN.
UTELERİN ŞEFİ BEYAZ TÜY, BENİM ARKADAŞIMDIR BERABER AVLANIRDIK.
KIZILDERİLİLERİN SİZE HAYDUTLARIN YERİNİ GÖSTERECEĞİNİ Mİ SANIYORSUNUZ?
AMA DENEMEKTE FAYDA VAR. HOŞÇAKALIN ŞERİF!
ERTESİ GÜN, EDWARS PLATEAU TEPELERİNDE...
BİZ NE ARIYORUZ KİT?
EMİN OLDUĞUM TEK ŞEY, SOYGUNCULARIN BU KAYALIKLARA GİZLENDİKLERİ.

HMM -- BU HİKÂYENİN ARDINDAKİ MUAMMA NEDİR KİT ?
BELKİ UTELER BİZE YARDIMCI OLABİLİRLER LUKE... TOPRAKLARINDA OLAN HİÇ BİR ŞEY ONLARIN GÖZLERİNDEN KAÇMAZ.
SÖYLEDİKLERİNDEN EMİN MİSİN? HİÇ BİR KIZILDERİLİ İZİNE RASTLAMADIM DA...
O HALDE KAFANI ÇEVİR...
BİNLERCE YILAN AŞKINA! BU KIRMIZI SURATLILAR!
... UTE AVCILARI LUKE
DURUŞLARI HİÇTE İYİ DEĞİL..
ONLAR HEP BÖYLEDİRLER..

DÜRÜST BIÇAK, UTE KARDEŞLERİNİ SELÂMLIYOR.
DÜRÜST BIÇAK: KIZILDERİLİLERİN KİT'E TAKTIKLARI İSİM...
BENİ BEYAZ TÜY'E GÖTÜRMENİZİ RİCA EDİYORUM..
KİT'İN İSTEĞİ ÜZERİNE KIZILDERİLİLER HİÇ BİR REAKSİYON GÖSTERMEZLER...
UHM.. BU KIZILSURATLARDAN HİÇ HOŞLANMAM..
ELİNİ TABANCANDAN ÇEK LUKE YARIM DÜZÜNE ADAMA KARŞI İKİ KİŞİYİZ!..
AÇIKÇASI UTE'LERİN DAVRANIŞLARINDAN BEN DE KUŞKULANDIM. HEM SONRA YÜZLERİNİ BOYAMIŞ OLMALARI BENİ ENDİŞELENDİRİYOR...
BU NE DEMEK OLUYOR KİT?
BU SAVAŞ İLÂN ETTİKLERİNİ GÖSTERİR..

SONUNDA GURUP ŞEFİ KONUŞMAYA BAŞLAR...
SOLUK YÜZLER KONUŞMAYI KESSİNLER...
...VE SİLÂHLARINI YERE ATSINLAR ...
BİZ KIRMIZI KARDEŞLERLE DOST OLMAYA GELDİK.
BENİ ŞEFİNİZE GÖTÜRÜN EĞER BANA UYMAZSANIZ BEYAZ TÜY SİZİ CEZALANDIRIR.
KİT'İN SON SÖZLERİ KIZILDERİLİLERİ KUDURTUR...
BEYAZ KÖPEKLERİN ÜSTÜNE YÜRÜYÜN!
İHANET!
VAY CANINA!

NE OLUYOR SİZE?
SMACK!
PACK
NASILSIN KİT?
DİKKAT!
PACK!
AGH!

KATİL !..
BU SEFER BENİM KİN FAZLASINIZ...
YILDIRIM GİT, KAÇ !
KARA YILDIRIM, LUKE'NİN ATIYLA BİRLİKTE KIT'İN EMRİNE UYARLAR...
ONLARI KAMPA GÖTÜRELİM.
SENİN BU VAHŞİLERE "KARDEŞLERİM" DİYE ÇAĞIRDIĞINI DÜŞÜNDÜKÇE...
BAŞINI DERDE SOKTUĞUM İÇİN ÜZGÜNÜM.
Sarkomer / Özgür Dinar

BEYAZ TÜY'ÜN BİZİ SERBEST BIRAKACAĞINDAN EMİNİM . .
İNŞALLAH.. YOKSA İŞİMİZ KÖTÜDÜR .
DAHA SONRA...
BEYAZ KÖPEKLERE ÖLÜM!
ÖLÜM!
MANITU ÇOK ÖFKELİ!
ONLARI BÜYÜK RUHA KURBAN EDELİM!
ÖLÜM!..
SOLUK BENIZLILERE ÖLÜM!..
ANİDEN BİRİSİ BELİRİR...
SOLUK BENİZLİLERİ ÖLDÜRELİM!
SUSUN!..

BEYAZ TÜY SENİ ALLAH GÖNDERDİ. ARTIK ÜMİDİMİ İYİCE KESMİŞTİM...
SENİ HATIRLIYORUM DÜRÜST BIÇAK. AMA MAALESEF ARKADAŞLIĞIMIZ BİTTİ ARTIK..
SEN NE DİYORSUN? BİZ DOSTTUK SENİNLE...
DOĞRU!
...AMA TANRI UTE'LERE GÖRÜNDÜ VE...
...BİZİM İLAÇ YAPICIMIZ"AZİZ ATEŞTE, BÜYÜK RUHUN ÇOK ÖFKELİ OLDUĞUNU OKUDU...
İLAÇ YAPICI : BÜYÜCÜ
MANITU'NUN GAZABINI SADECE SOLUK BENİZLİLERİN ÖLÜMÜ GEÇİREBİLİR BEYAZ KÖPEKLERE ÖLÜM!..

KURBAN EDİLMESİ GEREKEN SOLUK YÜZLERİN BUNLAR OLDUKLARINDAN EMİN MİSİN BÜYÜCÜ?
BUNLARDAN BİRİ UTE'LERİN DOSTU, VE..
BİZİM BEYAZ DOSTLARIMIZ YOK!
BU İKİ YILAN TOPRAKLARIMIZA BİZİ GÖZETLEMEK İÇİN GİRDİLER ..
ONLARIN KANI, UTE HALKINI MANİTU'NUN GAZABINDAN KURTARACAK.
ÜZGÜNÜM DÜRÜST BIÇAK... AMA BU TANRILARIN ARZUSU...
BEYAZ TÜY, BİZİ BÖYLE BIRAKAMAZSIN!
ÖLÜM!
MANİTU BÖYLE İSTİYOR
BEYAZ KÖPEKLERE ÖLÜM..

UTE'LERİN ŞEFİ ORAYI TERKEDERKEN, BÜYÜCÜ, SAVAŞÇILARI RANGERLERE KARŞI KIŞKIRTIR
VURUN ONLARI. KANLARINI AKITIN!
NE DOSTMUŞ SENİN BEYAZ TÜY!
YAHEEE!
!
MANITUNUN DÜŞMANLARINA ÖLÜM!..
SWISSS
SWISSSS
SONUMUZ GELDİ. SON DUAMIZI EDELİM KİT!
ÖLÜM!..
MANITU ONLARI İSTİYOR!

KÜÇÜK RANGER KIZILDERİLİ MENTALİTESİNİ İYİ BİLİR ..
UTE DOSTLARIMI DEĞERLİ SAVAŞÇILAR OLARAK TANIRDIM, AMA, YANILMIŞIM ...
VE BU, ONLARIN KORKUNÇ ÖFKELERİNİ GEÇİRMEK İÇİN TEK YOLDUR.
UTE'LER SADECE SQUAWS'MIŞ... KORKAK KADINLAR GİBİ ...
AKLINI MI KAÇIRDIN SEN ? ONLARI NİYE KIŞKIRTIYORSUN?
AMA KIT, ARKADAŞINA ALDIRMAZ...
İŞTE MEŞHUR UTE SAVAŞÇILARI...ELİ BAĞLI İKİ ADAMA TOMAHAWKS ATMAK.
İŞTE KAHRAMAN UTE'LER... SAVUNMASIZLARI TEHDİT ETMEK...
KIT YERE TÜKÜRÜR ...
PÖF ... UTE'LER SAVAŞÇI DEĞİLLER ... ALÇAK, PİS KOYOTESLER !...

BIR AN DURALADIKTAN SONRA...
ONLARI DÜELLO İLE ÖLDÜRELİM...
EVET. YARIN ŞAFAKTA ÖLE-CEKLER...
...KIZIL DERİLİLER GİDERLER...
HARİKAYDIN KİT!
HIM. .BU OYUNU BİLE-REK OYNADIM.
ONLARI ALÇAKLIKLA İTHAM ETME-ME TAHAMMÜL EDEMEYECEKLE-RİNİ BİLİYORDUM.
FAZLA HAYALE KAPILMA. ÖLÜ-MÜMÜZ SADECE ERTELENDİ.
SABRET. HİÇ OLMAZSA DÖVÜ-ŞEREK ÖLÜRÜZ...
GECE OLDUĞUNDA...
Sarkomer/Çizgi

HAYALLAH.. SON GECEMİN DAHA NEŞELİ GEÇECEĞİNİ ÜMİT ETMİŞTİM.
CESUR OL LUKE.
BEYAZ TÜY!..
YAVAŞ KONUŞ, BENİM, DOSTUM.
FAKAT...
SORU YOK. BENİ İZLEYİN!
AZ SONRA, ÜÇ GÖLGE ÇADIRLARIN ARASINDAN KAÇARAK
...KIZILDERİLİLERİN KAMPINDAN UZAKLAŞIRLAR.

ŞİMDİLİK, BURADA TEHLİKEDEN UZAKSINIZ.
ŞU PATİKAYI İZLEYİN VE CANINIZ KIYMETLİYSE HİÇ DURMADAN GİDİN...
BİR DAKİKA!
SANA GÜVENEBİLECEĞİMİ BİLİYORDUM BEYAZ TÜY, AMA ADAMLARININ BİZE NEDEN SALDIRDIKLARINI HALA ANLAYAMIYORUM...
SANA OLAN DOSTLUK BORCUMU ÖDEDİM DÜRÜST BIÇAK...
...AMA KORKARIM Kİ, MANİTU BU YAPTIĞIM İÇİN, HALKIMDAN İNTİKAM ALACAK.
BANA MANİTU'NUN GÖRÜNME HİKAYESİNİN DOĞRU OLDUĞUNU SÖYLEMEYECEKSİN HERHALDE?
EVET, DOĞRU BÜYÜK RUHU GÖZLERİMLE GÖRDÜM!

HALDE SÖYLE BAKALIM : ASILDI BU TANRI ?
BIR SQUAW GIBI MERAKLISIN ... AMA SÖYLEYECEĞIM.
HİÇ BİRİNİZ ONU GÖRMEDİNİZ . GÖK YÜZÜNÜN VE BULUTLARIN TANRISI OLAN O ...
DEV BIR KARTAL GIBIYDI ...
YANİ BÜYÜK BIR KUŞ GÖRÜNÜMÜNDEYDİ, ÖYLE Mİ ?
BIR KUŞ GIBI UÇUYOR, AMA ŞEKLI YOK ..
MA SİZ SOLUK
ZLER , BENİM
ÖZLERİME İNANMAZSI-
Z ...
BUNLARIN HEPSİ SAÇMA !
HALBUKI BEN İNANIYORUM.
BÖYLESİ DAHA İYİ . ŞİMDİLİK HOŞÇA KAL DOSTUM

BUNUN HAYAL GÜCÜNE İNANMIYORSUN HERHALDE?
HAYATINI KURTARANA KARŞI DAHA SAYGILI OL, LUKE...
ŞİMDİ ÇABUK OLALIM. BURADAN KAÇMAK İÇİN KARANLIKTAN İSTİFADE ETMEK DAHA İYİ OLUR
SAATLER SÜREN BİR YÜRÜYÜŞTEN SONRA.. GÜNEŞ DOĞDUĞUNDA ..
KARA YILDIRIM, SENİNLE KARŞILAŞACAĞIMDAN EMİNDİM...
NASIL OLUR, BİZİM ATLAR!
YILDIRIM TANIDIĞIM BİRÇOK ADAMDAN DAHA AKILLIDIR DEMEK BÖLGEDEN FAZLA UZAKLAŞMAMIŞ...
ŞİMDİ KALEYE DÖNELİM.
HURRA!

AYNI GECE, RANGERLERIN KALESINDE...
WORK IN TEXAS..
IS SIX MONTHS IN THE YEAR..
WHEN ALL YOUR BILLS ARE SETTLED
THERE IS NOTHING LEFT FOR BEER
İŞTE MÜZİK DİYE BUNA DERİM ..
ACABA ÖĞRENCİM NEREYE GİTTİ?
FRANKIE BELLEVAN'IN "ÖĞRENCİM" DEDİĞİ KİT, KUMANDANIN ODASINDAYDI...

Sarkomer Çizgi Diyarı

ERTESİ SABAH...
BENİMLE BİR GEZİNTİYE NE DERSİN ?
BU GÜN İSTEMİYORUM. KUSURA BAKMA...
AMA KİT... KERVİLLE SOYGUNUNU DÜŞÜNMEKTEN VAZGEÇ ARTIK.
HAKLISIN KLARETTA. BİN ARKAMA GİDİYORUZ.
O SIRADA...
BAK, KIM GELDİ KİT.
TEKSAS'IN EN KORKUNÇ MACERACISI ANNIE DÖRTTABANCA ...
HEEEY..! DUR..GELDİK!.. ÇOCUKLAR KALEDE DURUMLAR NASIL?

ANNIE DÖRTTABANCA'NIN HER GELİŞİ HERKES İÇİN BAYRAM OLUYORDU...
BİZİMLE BİRAZ KALACAK MISIN TEYZE?
SENİ GÖRMEK BÜYÜK BİR ZEVK!
SEVGİLİ ANNIE...
PÖF!.. İHTİYAR KURBAĞA SURATLI GELDİ...
MACERACININ HERKESE BİR HEDİYESİ VARDIR... KLARETTA İÇİN İPEK BİR MENDİL..
OH!.. HARİKULADE!..
KÜÇÜK RANGER'E BİR USTURA...
BU DA KIT İÇİN... BAKARSIN BELKİ SAKALI ÇIKAR.. HA! HA!..
YA BENİ DE HATIRLADIN MI KADIN?

TABİİ... TABİİ İHTİYAR DIRDIRCI...
BİLHASSA SANA BİR ŞİŞE ALMAK İÇİN SONORA'DA DURDUM...
İŞTE BUNU ALDIĞIM ZAMAN KURŞUNLAR UÇUŞUYORDU. BİR KURBAĞA SURATLILAR ÇETESİ BANKAYI SOYUYORDU..
BANKAYI MI SOYUYORLARDI ?
YA HAYDUTLAR... YAKALANDILAR MI ?
NE GEZER. ŞERİF ONLARI İZLEDİ AMA ONLAR.. PUFF... YOK OLDULAR.

ANNIE DÖRTTABANCA'NIN BU HABERİ KÜÇÜK RANGER'İ HAREKETE GEÇİRİR. ACABA KERVILLE'DEKİ HAYDUTLAR DA ONLAR MIYDI ?
KOMUTANDAN İZİN ALARAK İKİ ARKADAŞ YOLA KOYULURLAR...
VE AYNI GÜN, YORUCU BİR YOLCULUKTAN SONRA...
ÇABUK, ŞERİFE GİDELİM...
SONORA STORE
KANUN ADAMI İKİ RANGER'E SOYGUNU KISACA ANLATIR...
BEŞ ÖLÜ VE İKİYÜZ BİN DOLAR KAYIP. BİR FELÂKET BU!
YA HAYDUTLAR?
WANTED
İZLERİNİ PİKKO ERP'E KADAR TAKİP ETTİM. SONRA HİÇ... YOK OLDULAR
YOKMU OLDULAR?
"PİKKO ERP" MI DEDİNİZ ŞERİF? GEL FRANKIE.

BIR KAÇ SAAT SONRA, SONORA'NIN KUZEYIN-DE..
ŞERİFİN SÖYLEDİĞİ YERE YAKLAŞMIŞ OLMALIYIZ.
KENDİMİ BİR RANGER DEĞİL DE BİR KEÇİ GİBİ HİSSEDİYO-RUM.
O SIRADA, KIT'IN KULAĞINA HAFİF BİR SES GELİR
DUR ORADA. VE ELLERİNİ KALDIR!
NEREDEN GELİYORSUN? O ÇALILIKLARIN ARA-SINDA NE YAPIYORDUN? KONUŞ!
DİLSİZ, KİT. VEYA NUMARA YAPIYOR.
EĞER DİLİMİ ANLIYORSAN BİR İŞARET YAP DOSTUM.

Sarkomand / Çizgi Diyarı

YA ATLARI TERKEDEN ADAMLAR NERDE? NEREDELER?
BU İŞİ BANA BIRAK FRANKIE!
BIZ RANGERLERİZ.. BIZ O ADAMLARIN SANA KÖTÜLÜK YAPMALARINA MÜSAA-DE ETMEYECEĞİZ.
GÖSTER BANA, NE-REYE GİTTİLER
PİKKO ERP..
KUÇÜK VADİNİN ÜSTÜNDE, GÖK YÜZÜNE DOĞRU SERT BİR KAYALIK UZANIYORDU...

EĞER YUKARDALARSA ONLARI BULURUZ!
TABİ "UÇMAYI" BİLMİYORLARSA FRANKIE...
İYİ, BİR GÖZ ATALIM. SEN DE BİZİMLE GEL.
AMA KIZILDERİLİ SOPAYLA YERE BİR ŞEYLER ÇİZER.
BAK BU, NE ÇİZİYOR KİT...
ANLAYANA AŞKOLSUN VALLAHİ!
HIMM.. İNANILMAZ GİBİ AMA..
SEN BURADA KAL DOSTUM ...ATLARA GÖZ KULAK OL..BİZ PİKKO ERP'E ÇIKACAĞIZ.

RANGERLER KAYALIKLARA TIRMANMAYA BAŞLARLAR...
BURASI İNSANLAR İÇİN DEĞİL, KARTALLAR İÇİN BİR YER.
EĞER HAYDUTLAR BUNU BAŞARDIYSA, BİZ DE BAŞARIRIZ...
BANA SORARSAN, BUNLAR KANATLI HAYDUTLAR.
GALİBA SEN GERÇEĞE DÜŞÜNDÜĞÜNDEN DAHA DA YAKINSIN....
KİMSE YOK...
TAHMİN ETTİĞİM GİBİ.

YA BU... NASIL GELDİ BURAYA?
BAKAYIM...
KUM... BASBAYAĞI KUM...
ŞIMDI HAYDUTLARIN NASIL KAYBOLDUKLARI-NI ANLAMA-DIGIMI ZAN-NEDİYO-RUM..
DİLSİZ KIZILDERİLİ, HAYALET HAYDUTLAR, GARİP KUM TORBALARI... BU HİKÂYE BENİ DELİRTECEK KİT.
SANA HERŞEYİ ANLATACA-ĞIM FRANKIE... AMA ÖNCE BEN DE İYİCE ANLIYA-YIM.
DAHA SONRA, İKİ RANGER DAĞDAN İNEREK SONORA YOLU-NA KOYULURLAR..
HOŞÇAKAL UZUNDİL...
TEŞEKKÜRLER DOS-TUM. BİZE YARDI-MIN DOKUNDU.

KİT VE FRANKIE ŞEHRE GİRDİKLERİNDE, HİÇ DE O KADAR İYİ KARŞILANMAZLAR ...
RANGER'LER BİLE HAYALET ÇETE İLE BAŞA ÇIKAMADILAR.
HA! HA!.. ATLARI TUTUKLAMIŞLAR.
SONORA STORE
MALESEF HAKLILAR. AMA YAKINDA BU İŞİ ÇÖZÜMLEYECEĞİMİ ÜMİT EDİYORUM.
AZ SONRA, ŞERİFİN YANINDA..
... BÜTÜN BULDUKLARIMIZ BU ATLAR VE ŞU KUM TORBASI OLDU.
WANTED
BUNUN HAYDUTLARLA BİR İLİŞKİSİ OLDUĞUNU MU DÜŞÜNÜYORSUNUZ?.
TAM KİT CEVAP VERECEKKEN...
ŞERİF KEYSTONE .. SİZİNLE KONUŞMALIYIM...

SİZİ DİNLİYORUM MR. JEFFERSON.
SİZİNLE YANLIZ KALMAYI TERCİH EDERDİM
BU İKİ BEY TEKSAS RANGER'LERİNDENDİRLER. RAHAT KONUŞABİLİRSİNİZ.
O HALDE... KALMALARI DAHA İYİ OLUR.
MR. JEFFERSON, SONORA YAKINLARINDAKİ BÜYÜK BAKIR MADENİNİN MÜDÜRÜDÜR.
YARIN, MADENE, İŞÇİLERİN AYLIKLARI GELECEK. MİKTAR ÜÇYÜZBİN DOLAR KADAR.
ORDU KORUYUCU OLARAK BİR BÖLÜK SÜVARİ VERECEK...
...AMA ASKERLERE, DAHA MADENE GELMEDEN BU PARA KONVOYUNDAN AYRILMALARI GİBİ YANLIŞ BİR EMİR VERİLMİŞ.
MARSHALL

ŞIMDİ, TEKSAS'IN BU YÖRESİNDE, ÜÇ GÜN İÇİNDE İKİ BANKA SOYGUNU OLDUĞU İÇİN...
HAYALET ÇETENİN, YARINKİ RANDEVUYA GELMESİNDEN ÇOK KORKUYORUM
İMKÂNSIZ! HAYDUTLAR BU KADAR DA CÜRETKÂR OLAMAZLAR...
OLURLAR...
SİZDEN YARDIM İSTİYORUM ŞERİF!
BEN GELECEĞİM.
SOYULAN BANKALAR... ALDATILAN ŞERİFLER... BİR İZ BULMAK İÇİN BOŞA GİDEN ASKERİ GAYRETLER. BUNDAN EVVEL HİÇ BİR KANUNDIŞI GURUP
VAKALANAMAYAN ÇETE
LÂKABINI HAKKEDEMEMİŞTİ...

Kit Taylor 32/44

ACI KUVVETİYLE DAİMA İYİLERİN YANINDA OLAN ÇELİK BLEK HER HAFTA

Teksas

MECMUASINDA

BİRLİK ... DUR.!.
ÇAVUŞ. ADAMLARA ATEŞE HAZIR OLMALARINI SÖYLEYİN.
...BU TİP RANGER ÜNİFORMASI GİYMİŞ AMA BU BİR TUZAK OLABİLİR,
SİLÂHLI KÜÇÜK GRUP KİT'E YAKLAŞIR.
EĞER CANINIZI SEVİYOR SANIZ ... KIPIRDAMAYIN DOSTUM ...
TEDBİRİNİZ İÇİN TEBRİKLER O'BRİEN.
Sarkomer/Çizgi Diyarı

İSMİMİ BİLİYOR MUSUNUZ?
SONORA ŞERİFİ BENİ, SİZE BİR MESAJ YOLLAMAK İÇİN GÖNDERDİ
BEN, RANGER'LERDEN KİT.
... VE BU POSTA ARABASINDA NE TAŞIDIĞINIZI BİLİYORUM.
EH... ÜÇ YÜZBİN DOLAR TAŞIMAK BÜYÜK BİR SORUMLULUK... AMA TEKSAS'IN BÜTÜN DESPERADOS'LARI BİLE BUNU BİZDEN ALAMAZLAR.
VE KİT DEVAM EDER...
BİRLİĞE KATILAN RANGER, MESAJI İLETİR...
KAPTAN O'BRIEN... ŞERİF NAMINA SİZDEN, PARALAR MADEN İŞÇİLERİNE VERİLENE DEK GİTMENİZİ RİCA EDİYORUM ...
FAZLA ABARTMAYALIM KİT...

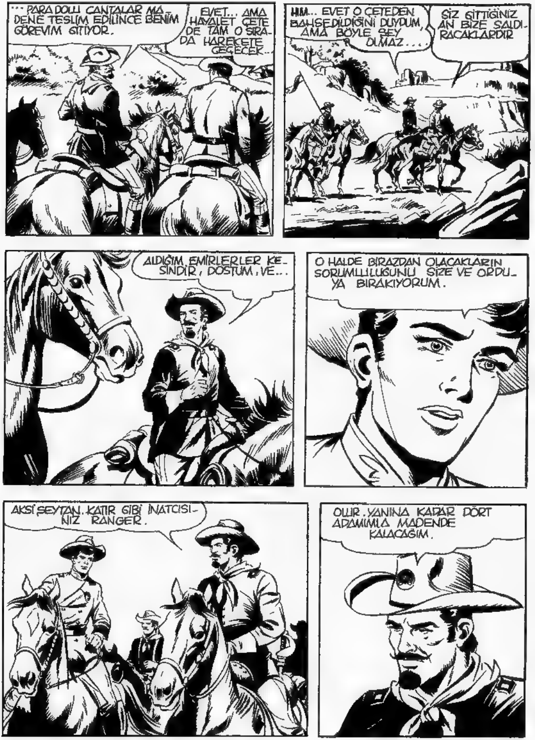
... PARA DOLU ÇANTALAR MADENE TESLİM EDİLİNCE BENİM GÖREVİM BİTİYOR.
EVET..., AMA HAYALET ÇETE DE TAM O SIRADA HAREKETE GEÇECEK...
HM... EVET O ÇETEDEN BAHSEDİLDİĞİNİ DUYDUM, AMA BÖYLE ŞEY OLMAZ....
SİZ GİTTİĞİNİZ AN BİZE SALDIRACAKLARDIR
ALDIĞIM EMİRLERLER KESİNDİR, DOSTUM, VE...
O HALDE BİRAZDAN OLACAKLARIN SORUMLULUĞUNU SİZE VE ORDUYA BIRAKIYORUM.
AKSİ ŞEYTAN. KATIR GİBİ İNATÇISINIZ RANGER.
OLUR. YANINA KADAR DÖRT ADAMIMLA MADENDE KALACAĞIM.

...AMA BİRLİĞİN GERİSİNİ BUGÜN GERİ GÖNDERECEĞİM.
SİZİN İÇİN BÜTÜN YAPABİLECEĞİM BU KADAR KİT.
HİÇ YOKTAN İYİDİR
BİRKAÇ SAAT SONRA SUNİ TERASLARDAN OLUŞMUŞ MADEN KASABASINDA ...
SİZE İYİ HABERLERİM VAR JEFFERSON. KAPTAN O'BRIEN 24 SAAT BİZE YARDIMCI OLACAK.

RAHAT NEFES ALABİLİRİM.. BÜTÜN BU ASKERLERLE EMNİYETTE OLACAĞIZ.
FAZLA HEVELANMAYIN..
...RANGER'E SADECE DÖRT ADAMIMLA BERABER SÖZ VERDİM. DAHA FAZLASINI YAPAMAM.
AMA SADECE BEŞ KİŞİ OLACAKSINIZ, ÖYLE Mİ?
İTİRAZ ETMEK FAYDASIZ, DOSTUM
KAPTAN'IN HAKKI VAR. SIZLANMAK GEREKSİZ... ŞİMDİ GELMESİ MUHTEMEL OLAN "ZİYARETÇİLERİ" KARŞILAŞMAYA HAZIRLANALIM.
BİRLİĞİ SİZE BIRAKIYORUM ÇAVUŞ. BEN VE DİĞERLERİ YARIN DÖNECEĞİZ
EMREDERSİNİZ

BARAKANIN ÖNÜNDE BIR SİPER KAZALIM.
BİZ ÜÇÜMÜZ BURAYA İÇERİ GİZLENELİM...
BU ÇUKURA BENİM ADAMLARIM VE SİZİN İŞÇİLERİNİZ GİRERLER
BU HİLELİ SAVUNMAYA NE DERSİNİZ RANGER?
İNŞALLAH "TUTAR"
SİZİ TEMİN EDERİM Kİ TUTACAK...
... SİZİN "HAYALET ÇETENİZ" BİZİ ZİYARET ETME CESARETİNİ GÖSTERİRSE.

...DİŞLERİ KIRILACAKTIR. BU BARRY O'BRIEN'IN SÖZÜDÜR.
SİZİN İYİ NİYETİNİZE KATILMIYORUM... AMA YANILDIĞIMI ÜMİT EDERİM
BÖYLECE UZUN BİR BEKLEYİŞ BAŞLAR...
...VE SAATLER GEÇTİKÇE DAHA DA SIKICI BİR HAL ALIR.
HAVA KARARMAK ÜZEREYKEN...
BENİ BURADA BOŞ YERE TUTTUNUZ RANGER.
SÖYLEDİĞİM GİBİ, HAYDUTLAR UZAK DURMAKLA İYİ ETTİLER.

BUNDAN EMİN MİSİNİZ ?
NE DEMEK İSTİYORSUNUZ SİZ ?
YUKARIYA, EN ÜST TERASA BİR GÖZ ATIN.
Sarkomer/Çizgi Divarı
CEHENNEMİN BÜTÜN ŞEYTANLARI AŞKINA
SİPERE KAPTAN BİRAZDAN MÜZİK BAŞLAYACAK..
VAMOS, MUCHACHOS!

HER YÖNDEN SALDIRIYOR-LAR...
ATEŞ AÇALIM...
BANG!
BANG!
BANG!
BA

SAVUNMA HEM BARAKADAN...
...HEM DE SİPERDEN YAPILIR...
SALDIRGANLAR ŞAŞIRDILAR..
AAH!
...VE BİR ÇOKLARI VURULURLAR...
HA..HA...SANKİ BİR KOYOTES SÜRÜSÜYLE ÇARPIŞIYORUZ...
VALGAME DIOS - ONLAR HEPİMİZİ GEBERT-MEDEN ,GERİ ÇEKİLSEK İYİ OLACAK.

BANG!
BANG!
BANG!
GIDIYORLAR...
İYİ BİR DERS ALDILAR...
BANG
ZIP!
HAY AKSİ ŞEYTAN?
SİZİ VURDULAR MI DELİKANLI?
SADECE BİR SIYRIK.

EĞER BIR SANTIM DAHA OYNASAYDI, SIZIN IÇIN HER ŞEY BITIYORDU.
BAŞIM DÖNÜYOR...
ZAFER !.
HURRA !.
BIRKAÇ DAKIKA SONRA...
KAYBIMIZ NEDIR ?..
IKI ÖLÜ, ÜÇ YARALI
ŞIMDI YARIN SABAHA KADAR VAKIT GEÇIRMEKTEN BAŞKA BIR ŞEY KALMIYOR.
HAYDUTLARIN GERI DÖNEMEYECEKLERINDEN EMIN MISIN ?
ONLARI MAHVETTIK DOSTUM. TEKRAR SALDIRMALARI IÇIN DELI OLMALARI LAZIM.
AMA SIZIN "HAYALET ÇETE"NIZ BENI OLDUKÇA HAYAL KIRIKLIĞINA UĞRATTI...

BU HAYDUTLAR, ÇOK CESARET GÖSTERDİLER AMA BEYİNSİZMİŞLER.
BİRİNİN ONLARA TAKTİK VERMESİ LAZIM.
EH!
"HAYALET ÇETE" BİZİ HER SEFERİNDE, HAYAL KIRIKLIĞINA UĞRATIYOR.
... BUNUNLA BERABER, ONLARI TAM ELE GEÇİRDİĞİNİZİ ZANNEDERKEN, ÖYLE BİR ŞEY OLUYOR Kİ AĞZINIZ AÇIK KALIYOR.
ÇOK KÖTÜMSERSİNİZ.. DİNLEYELİM BAKALIM: SİZCE ŞİMDİ NE OLABİLİR?
BİLMEM ...
...AMA GENE DE GÖZLERİNİZİ DÖRT AÇMANIZI TAVSİYE EDERİM
KAPTAN!

SEN NE İSTİYOR-SUN?
HAYDUTLAR TEKRAR SALDIRIYA GEÇMEK ÜZERELER...
UĞURSUZ ALÇAKLAR. BU SEFER BIR TEK KİŞİYİ BİLE SAĞ BIRAK-MAYACAĞIM.
LÜTFEN YARDIM EDİN DE KALKAYIM
SİZ YATIN RANGER... DAHA SİLAH TUTACAK KADAR KUVVET-LENMEDİNİZ.
GALİBA HAKLISI-NIZ
AMA SİZ DİKKATLİ OLUN JEFFERSON.
ZAFERİ BİRAZ ERKEN KUTLADIK O'BRIEN.
SINIRLERİNİZE HA-KİM OLUN JEF-FERSON
BU HERİFLER AKIL-LARINI KAÇIRMIŞ-LAR!

SANKİ GEZİNTİ YAPIYORLARMIŞ GİBİ, ATSIZ SALDIRIYORLAR, BİZE..
ONLARA SALDIRALIM!
HAVDİ BENİ İZLEYİN!
BU BİR TUZAK OLMASIN SAKIN?
COPPER
OFFICE
BANG! BANG!
BANG! BANG! BANG! BAN
ATEŞ SESLERİNİ DUYAN KİT, KALKMAYA ÇALIŞIR.
KORKARIM Kİ O'BRIAN BİR TUZAĞA DÜŞMEK ÜZERE..
AH ONLARA BİR YARDIM EDEBİLSEYDİM...

Sarkomer / çizgi Diyarı

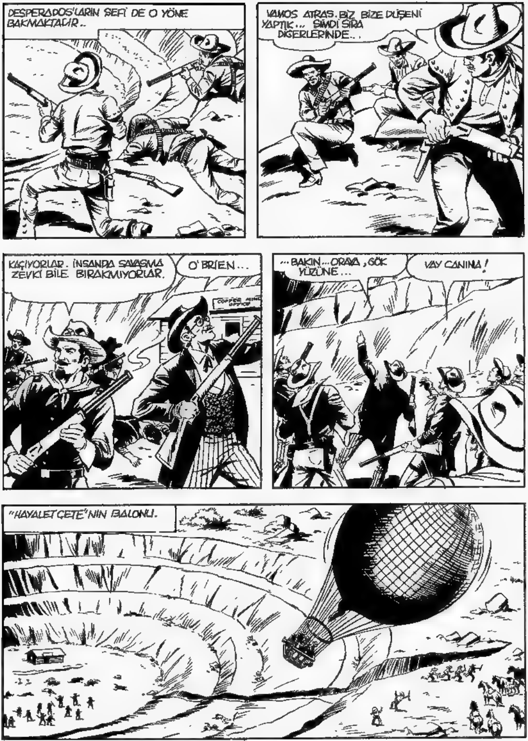
DESPERADOS'LARIN ŞEFİ DE O YÖNE BAKMAKTADIR..
VAMOS ATRAS. BIZ BİZE DÜŞENİ YAPTIK... ŞİMDİ SIRA DİĞERLERİNDE...
KAÇIYORLAR. İNSANDA SAVAŞMA ZEVKİ BİLE BIRAKMIYORLAR.
O'BRIEN...
COPPER MINE OFFICE
...BAKIN...ORAYA, GÖK YÜZÜNE...
VAY CANINA!
"HAYALET ÇETE"NİN BALONU.

İSTE BIR ÇOK GİZİN AÇIKLAMASI...
ŞİMDİ O'BRIAN'E DİĞERLERİNE NE OLACAK? ONLARA YARDIM ETMELİYİM.
OH, BAŞIM NASIL DÖNÜYOR..
HAZIR MISIN SLIM ?
ŞU KÖPEKLERİN ÜSTÜNE, ATEŞ!

RA.
TA-TA-TA-TA
KÜÇÜK RANGER, KENDİNİ KAYBEDİP YERE DÜŞTÜĞÜNDE...
DIŞARIDA KATLİYAM BAŞLAMIŞTI.
RA-TA-TA-TA-TA-TA
TA-TA-TA-

AAH!..
RA-TA-TA-TA-TA-TA-TA
ALLAH KAHRETSİN!
BANG
RA-TA-TA-TA-TA-TA
BİR KİŞİ DAHA KALDI... ONU DA HALLEDELİM.
AH!
RA-TA-TA-TA-TA
KATLİAM BİTMİŞTİ...

TECRÜBELİ ELLERLE İDARE EDİLEN BALON...
... BARAKAYA DOGRU YÖNELİR.
PARA BURADA, İÇERDE OLMA-LI...
YANILMAMIŞIM.

DEVAMI GELECEK SAYI

KİT TAYLOR • NO: 32 • 100 Lira • Kıbrıs'ta Satış Fiatı: 130 Lira • Onbeş Günde Bir Çıkar • Çıkaran: Ceylan Yayınları • Kurucusu: Erdoğan EGELİ • Ceylan Yayınları Ticaret ve Sanayii A.Ş. adına Sahibi ve Yazı İşleri Müdürü: Osman EGELİ • İdare ve Basıldığı Yer: Ceylan Yayınları Matbaası - Cağaloğlu, Tasvir Sok. No. 1 - İstanbul • Bu mecmuanın Türkiye'de neşir hakkı munhasıran Opera Mundi firması tarafından Ceylan Yayınlarına verilmiştir. • Dağıtım: Gameda Ltd. - Tel: 526 30 40 • Son Baskı Tarihi: 9 Nisan 1984•

Ansiklopediler
dolusu bilgi

**Ne,
Neden,
Niçin?**

**Resimli Bilgi
Ansiklopedisi**

BAYİNİZDEN İSTEYİNİZ